

0

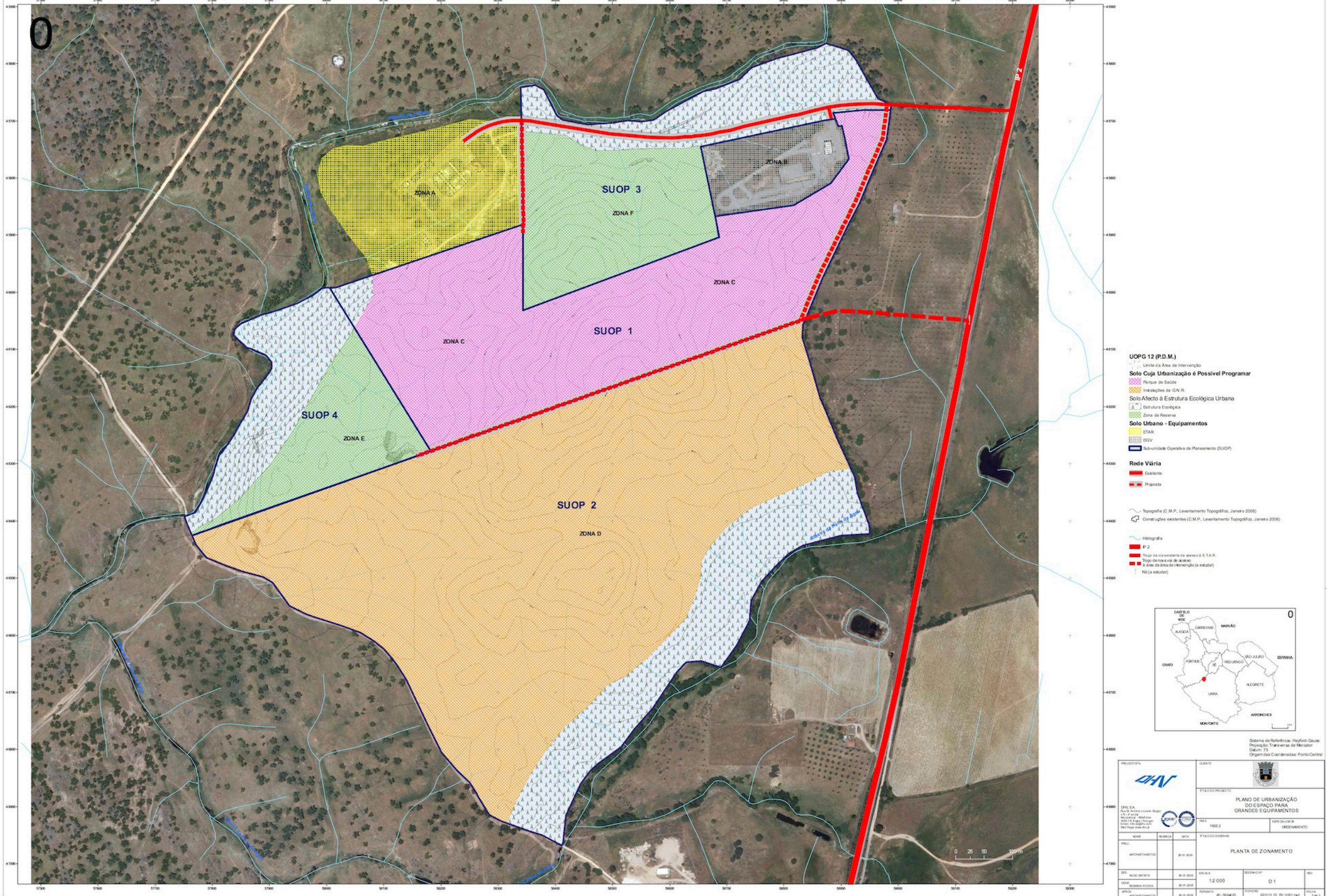

- UOPG 12 (P.D.M.)**
- - - Limite da Área de Intervenção
- Solo cuja Urbanização é Possível Programar**
- Parque de Saúde
 - Instalações de G.N.R.
- Solo afecto à Estrutura Ecológica Urbana**
- Estrutura Ecológica
 - Zona de Reserva
- Solo Urbano - Equipamentos**
- ETAR
 - DGV
 - Sub-unidade Operativa de Planeamento (SUOP)
- Rede Viária**
- Existente
 - Proposta
- Topografia (C.M.P., Levantamento Topográfico, Janeiro 2008)
 - Construções existentes (C.M.P., Levantamento Topográfico, Janeiro 2008)
 - Hidrografia
 - IP 2
 - Trigo de via existente de acesso à E.T.A.R.
 - Trigo de nova via de acesso
 - Área de intervenção (a estudar)
 - Não (a estudar)



Sistema de Referência: Hyperlid Gauss
Projeção Transversal de Mercator
Datum: 73
Organiza Coordenadas: Porto Central

			PLANO DE URBANIZAÇÃO DO ESPAÇO PARA GRANDES EQUIPAMENTOS	
	TIPO DE PROJECTO	FASE	ESTADIAMENTO	ORDENAMENTO
PLANTA DE ZONAMENTO		ESCALA: D 1		
NOME: ANTONETAMINOS	DATA: 26-09-2018	DATA: 26-09-2018	DATA: 26-09-2018	DATA: 26-09-2018
PROJ:	DATA:	DATA:	DATA:	DATA:
DES: ALDO SIQUEIRA	DATA: 26-09-2018	ESCALA:	ESCALA:	ESCALA:
DES: CARLA ROSA	DATA: 26-09-2018	ESCALA:	ESCALA:	ESCALA:
DES: ANTONETAMINOS	DATA: 26-09-2018	ESCALA:	ESCALA:	ESCALA:

