AGENDA DEZEMBRO ´23 Portalegre

01 e 02

Dia 1: 18h00 – 22h00
Dia 2: 16h00 – 21h30

Igreja do Convento de S. Francisco

CULTURA

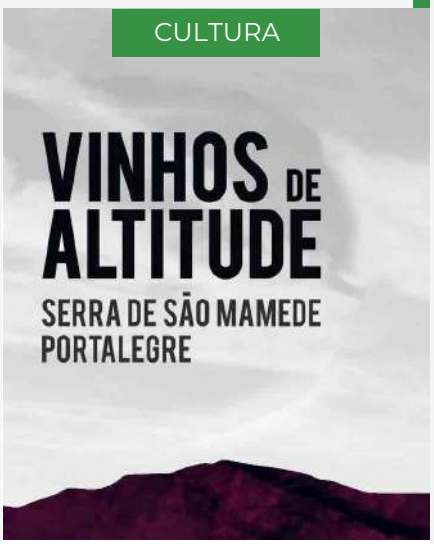

VINHOS DE ALTITUDE SERRA DE S. MAMEDE

Desfrute de provas de vinho, momentos de animação, música, colóquio sobre vinhos, sessão de harmonização e showcooking.

Org.: Câmara Municipal de Portalegre/Apoio: Associação de Municípios Portugueses de Vinho, Vinhos do Alentejo e Turismo do Alentejo e Ribatejo – ERT

01 e 02

Igreja do Convento de S. Francisco / Manufactura das Tapeçarias/ MTP-Guy Fino

CULTURA

OPEN DAY

TAPEÇARIA DE PORTALEGRE ENTRE FIOS, TEARES E LUGARES

Esta mostra é um conjunto de iniciativas culturais que promovem a circulação entre "fios, teares e lugares".

Org.: Câmara Municipal de Portalegre e Manufactura das Tapeçarias de Portalegre

02

21h30

CAEP

MÚSICA

ORQUESTRA DE MALABARES

163.º ANIVERSÁRIO DA SOCIEDADE MUSICAL EUTERPE

A Orquestra de Malabares é um dos mais originais e sugestivos projetos na área cénica da Europa.

Org.: Sociedade Musical Euterpe/Apoio: Câmara Municipal de Portalegre

05

Casa Museu José Régio

CULTURA

VISITAS GUIADAS

Visitas Guiadas (mediante marcação prévia para telefone 245 307 535 ou museu.joseregio@cm-portalegre.pt)

De terça-feira a domingo
9h00/12h30 - 13h30/17h00

Org.: Câmara Municipal de Portalegre

05 e 06

Dia 5: 10h30 e 14h30
Dia 6: 18h30 e 21h30

CAEP

CINEMA

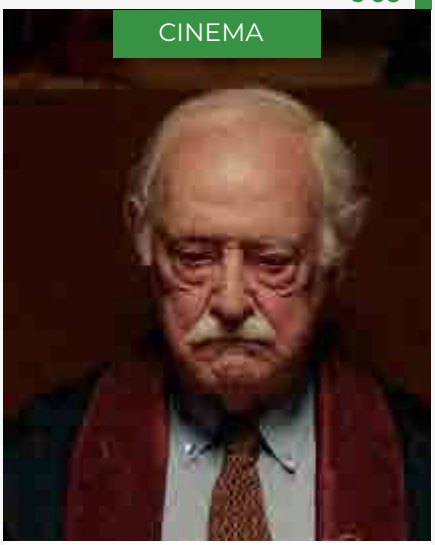

O MISTERIOSO CASO DE LÁZARO LAFOURCADE

Realizador: Tiago Durão
Atores: José Raposo, Dalila Carmo e Ruy de Carvalho
ENTRADA GRATUITA

Org.: Câmara Municipal de Portalegre

05 e 19

10h00

Cooperativa Operária Portalegrense

OFICINA

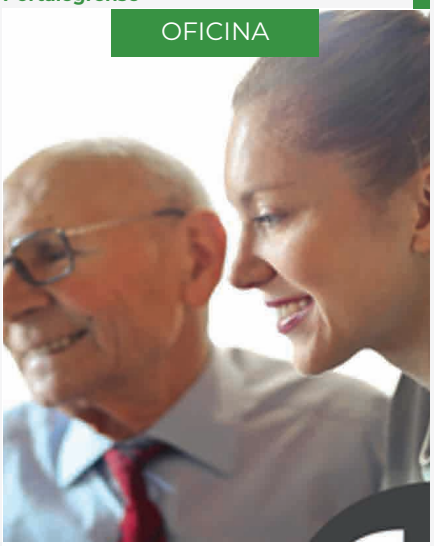

ENTRE TECLAS E ECRÃS

Sessões de informática individualizada

Inscrições obrigatórias, para o telemóvel 925 590 356 ou para o email cooportalegrense@gmail.com.

Org.: Cooperativa Operária Portalegrense

AGENDA DEZEMBRO ´23 Portalegre

21h30 **06**

CAEP

MÚSICA

RECITAL DA ESCOLA DE ARTES DO NORTE ALENTEJANO

O palco transmite conhecimento, experiência, sabedoria, paixão pela performance e por ensinar.

Org.: Câmara Municipal de Portalegre

10h00 **07**

Hospital Dr. José Maria Grande

CULTURA

ENTRE TRADIÇÕES

ENTRE TRADIÇÕES

Levamos a árvore de Natal ao Hospital Dr. José Maria Grande

Inscrições obrigatórias, para o telemóvel 925 590 356 ou para o email cooportalegrense@gmail.com.

Org.: Cooperativa Operária Portalegrense

21h30 **07**

CAEP

MÚSICA

CAEP VOICES
CONCERTO DE ANIVERSÁRIO

No frio desta noite de dezembro, festeja-se mais um aniversário do CAEP Voices.

Org.: Câmara Municipal de Portalegre

08 e 09

CAEP

CULTURA

10 ANOS DE PORTALEGRE CORE

Ver programa próprio.

Org.: Portalegre Core/Apoio: Câmara Municipal de Portalegre

08

Alegrete

FESTAS

156º ANIVERSÁRIO DA BANDA DE ALEGRETE

Ver programa próprio.

Org.: Sociedade Recreativa Musical Alegretense

20h00 **09**

Associação Desportiva e Recreativa Carreirense

FESTAS

30º ANIVERSÁRIO

da Associação Juventude Carreirense e Jantar de Natal

Com o intuito de comemorar o 30º aniversário da Associação Juventude Carreirense, decorrerá um jantar de Natal, seguido de animação musical com o DJ Matcho.

Org.: Associação Juventude Carreirense e Associação Desportiva e Recreativa Carreirense

AGENDA DEZEMBRO ´23 Portalegre

10h00 **11**

Sede da União das Freguesias da Sé e S. Lourenço

CULTURA

ENTRE NATURA
CONVERSAS ENTRE GERAÇÕES

Inscrições obrigatórias, para o telemóvel 925 590 356 ou para o email cooportalegrense@g-mail.com.

Org.: Cooperativa Operária Portalegrense

12 **13 e 14**

CAEP

CINEMA

O DIA MAIS CURTO

Dia 12: 10h30 e 14h30/Dia 13: 10h30, 14h30 e 18h00/Dia 14: 10h30 e 14h30

Ver programa detalhado.
ENTRADA GRATUITA

Org.: Câmara Municipal de Portalegre

18h00 **13**

Nave Mãe

OFICINA

COMO FAZER BISCOITOS DE GENGIBRE?

A participação é gratuita e necessita de inscrição prévia, para o contacto telefónico 962 762 673.

Org.: Nave Mãe - Mercearia a granel

21h30 **14**

Catedral de Portalegre

MÚSICA

CONCERTO DE NATAL

O Orfeão de Portalegre realiza o seu Tradicional Concerto de Natal, com o grupo convidado Gáfete a Cantar, dando assim as Boas Festas à Cidade.

Org.: Orfeão de Portalegre/Apoio: Câmara Municipal de Portalegre, União das Freguesias da Sé e São Lourenço e Diocese de Portalegre-Castelo Branco

10h00 **14**

Cooperativa Operária Portalegrense

OFICINA

ENTRE APRENDIZAGENS

Aula de BIODANÇA para toda a Comunidade

Inscrições obrigatórias, para o telemóvel 925 590 356 ou para o email cooportalegrense@g-mail.com.

Org.: Cooperativa Operária Portalegrense

10h00 **15**

Cooperativa Operária Portalegrense

OFICINA

ENTRE APRENDIZAGENS

ENTRE APRENDIZAGENS

Workshop de Coroas de Natal, com Ermelinda Fernandes

Inscrições obrigatórias, para o telemóvel 925 590 356 ou para o email cooportalegrense@g-mail.com.

Org.: Cooperativa Operária Portalegrense

AGENDA DEZEMBRO ´23 Portalegre

14h00 **16**

Início - Kartódromo

CULTURA

PASSEIO DE PAIS NATAL

Passeio de Pais Natal Motard, pelas ruas da cidade, para recolha de bens alimentares a serem entregues à Cáritas de Portalegre.

Org.: Grupo Motard Novo Milénio - Cidade de Portalegre

16 **a 31 JAN**

Biblioteca Municipal

EXPOSIÇÃO

NUVENS/CLOUDS

Exposição coletiva de arte, do Grupo de Artistas "Amores Perfeitos".

De 2ª a 6ª feira das 10h00 às 13h00 e das 14h00 às 18h00 | sábado das 15h00 às 18h00

Org.: Grupo de Artistas "Amores Perfeitos" e Câmara Municipal de Portalegre

21h30 **16**

CAEP

MÚSICA

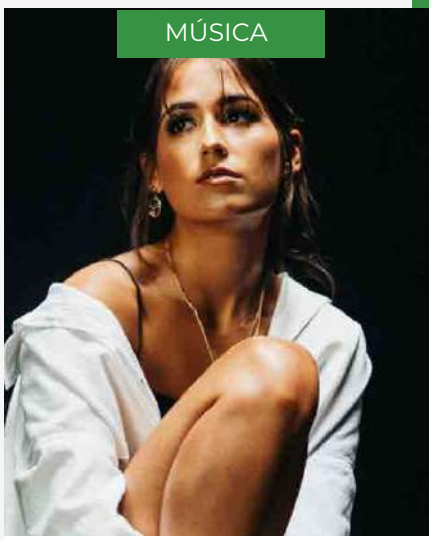

CAROLINA DE DEUS

Carolina de Deus, cantora e compositora de 23 anos, com influências variadas, que vão desde Amy Winehouse ou The Beatles até Bárbara Tinoco, Jorge Palma ou António Zambujo, inicia agora a sua carreira a solo.

Org.: Câmara Municipal de Portalegre

17

Serra de São Mamede

CAMINHADA

CAMINHADA NA SERRA DE S. MAMEDE

com apanha de cogumelos

A Câmara Municipal organiza mais uma saída de campo com identificação e recolha de cogumelos.

Org.: Câmara Municipal de Portalegre

17h30 **20**

MTP - Guy Fino

CONFERÊNCIA

CONVERSAS EM PORTALEGRE

A conferência será proferida por Sua Eminência o Cardeal Dom Américo Aguiar – Bispo de Setúbal.

Org.: IDECI - Instituto para o Desenvolvimento, Cultura e Ciência

18h00 **20**

Nave Mãe

CULTURA

CONVERSAS À RODA

Prova de vinhos da Casa da Urra, pelo Enólogo Henrique Moreira Alimentos.

A participação é gratuita e necessita de inscrição prévia para o contacto telefónico 962 762 673.

Org.: Nave Mãe - Mercearia a granel

AGENDA DEZEMBRO '23 Portalegre

09h30 **28**

Horta na Serra de S. Mamede

CULTURA

ENTRE HORTAS

Horta Intergeracional "Quem semeia colhe"!

Inscrições obrigatórias, para o telemóvel 925 590 356 ou para o email cooportalegrense@gmail.com.

Org.: Cooperativa Operária Portalegrense e CRIARTE

até 31 DEZ

Casa Museu José Régio

EXPOSIÇÃO

GIGANTES ENTERRADOS: POESIA VISUAL

O artista, Francisco Ladeira, propõe uma reflexão sobre a visualidade desta poesia e como ela pode abrir espaço a novas interpretações e emoções.
09h00 – 12h30/13h30 – 17h00
De terça-feira a domingo

Org.: Câmara Municipal de Portalegre

até 31 DEZ

Galeria S. Sebastião

EXPOSIÇÃO

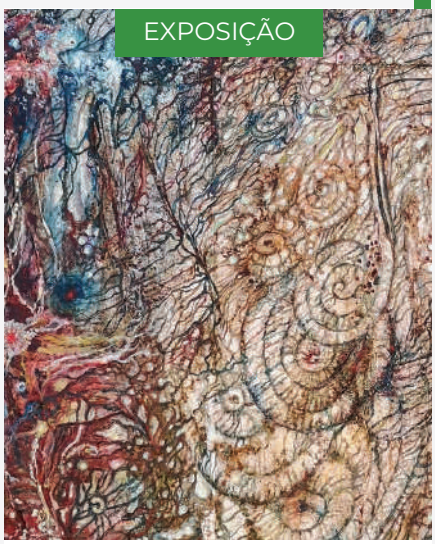

A VERTIGEM DO PENSAMENTO E OS ESPELHOS DA ALMA

"(...) Olho o meu reflexo e vejo um mundo infindável, Almas itinerantes fracionam-se em profusão, Brilham intensas num mosaico admirável, Enaltecem o sentido a beleza e a comoção! (...) " Álvaro Assunção
09h00 – 12h30/13h30 – 17h00

Org.: Câmara Municipal de Portalegre

até 31 DEZ

Museu da Tapeçaria de Portalegre - Guy Fino

EXPOSIÇÃO

JOÃO TAVARES: A ARTE, A VIDA E A MEMÓRIA

Homenagem ao artista portalegrense.
09h00 – 12h30/13h30 – 17h00
De terça-feira a domingo

Org.: Câmara Municipal de Portalegre, em parceria com a Manufactura de Tapeçarias de Portalegre

até 24 FEV

Museu Municipal

EXPOSIÇÃO

FÉ, COM OU SEM CRUZ

De 3ª feira a domingo das 09h30 às 13h00 e das 14h30 às 18h00

Exposição de Eduardo Bilé.

Org.: Câmara Municipal de Portalegre

cm-portalegre.pt
gic@cm-portalegre.pt

Câmara Municipal Portalegre

Portalegre além do alentejo