

Designação do projeto | **PARU – Recuperação de Fachadas e Coberturas de Edifícios Municipais – 1.ª fase**

Código do projeto | **ALT20-04-2316-FEDER-000044**

Objetivo principal | **Proteger o ambiente e promover a eficiência dos recursos**

Região de intervenção | **NUT III – ALTO ALENTEJO**

Entidade beneficiária | **MUNICÍPIO DE PORTALEGRE**

Data da aprovação | **30-08-2017**

Data de início | **01-11-2017**

Data de conclusão | **31-12-2023**

Custo total elegível | **625.130,52 EUR**

Apoio financeiro da União Europeia | **531.360,94 EUR**

### Objetivos, atividades e resultados esperados

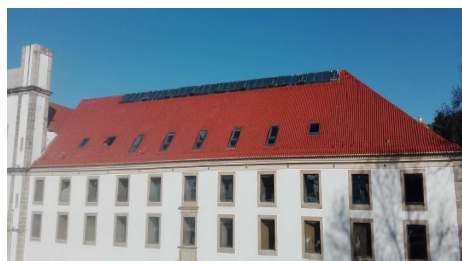

A operação em causa teve como principal objetivo a recuperação de fachadas e coberturas de quatro imóveis municipais - Fábrica Real/Colégio de S. Sebastião, Convento de S. Agostinho, Igreja da Misericórdia e Mercado Municipal, com elevado valor histórico e arquitetónico, promovendo a regeneração urbana do núcleo histórico da cidade Portalegre e contribuindo para a melhoria do seu ambiente urbano.

